

## Membresía SLS:

Para mayor información y para convertirse en miembro de la SLS, por favor, visite:



## Nuestra Misión

La Sociedad Educativa de Lentes Esclerales Norteamericana (SLS) les enseña a los profesionales de la salud visual especializados en lentes de contacto la ciencia y el arte de prescribir lentes esclerales. La SLS apoya y fomenta toda organización de educación pública que destaque el beneficio y disponibilidad de los lentes esclerales.

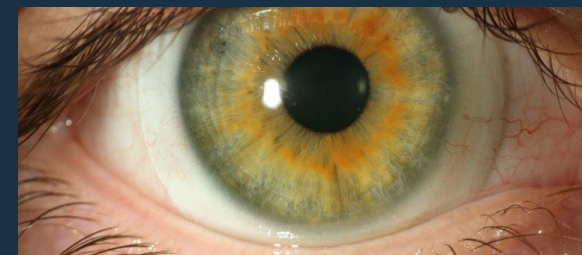
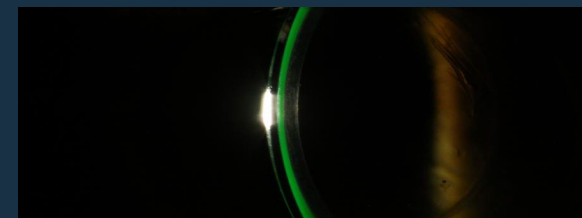
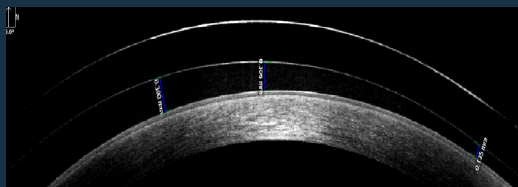

## Convertirse en Fellow

Solicitud de Fellowship:  
Por favor, envíe por correo electrónico su intención de hacerse miembro, su plan para lograr los 60 puntos, así como su postulación al coordinador de fellowship: [fellowship@sclerallens.org](mailto:fellowship@sclerallens.org)

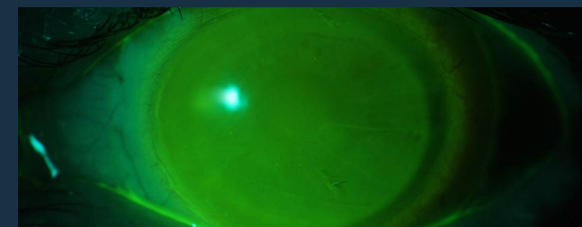

## Requerimientos de membresía

Optometristas, oftalmólogos y ópticos-contactólogos quienes se han probado a sí mismos en el campo de adaptación de lentes esclerales pueden aplicar.

Los candidatos deben pagar una tarifa de postulación y tardarse no más de tres años desde el momento del envío de la solicitud, para completar el proceso.

El candidato debe obtener exitosamente un total de 60 puntos. Veinte de estos 60 puntos deben provenir de reportes de caso (ya sea un reporte estándar o dos reportes del tipo formulario). Los restantes 40 puntos pueden ser cualquier combinación de los ítems en la tabla.

Los candidatos pueden enviar reportes de casos un máximo de dos veces. Si el reporte de caso no se considera aceptable por el comité después del segundo envío, el candidato tendrá que enviar un reporte diferente.

## Tabla de puntos

Item de postulación	Puntos
<b>Completar una residencia o beca de Residencia Córnea &amp; Lentes de Contacto esta TIENE que ser una certificada por el ACOE (Consejo Acreditador en Educación Optométrica de los Estados Unidos)</b>	20
<b>Diplomado de la Sección Córnea, Lentes de Contacto, y Tecnologías Refractivas de la Academia Americana de Optometría</b>	20
<b>Reporte de Caso Estándar</b> <ul style="list-style-type: none"> <li>Será revisado por el Comité de Membresía para aprobación</li> <li>Ahora es solo un (1) tipo de reporte de caso. Los casos de forma se eliminaron</li> </ul>	20
<b>Artículo de Revista con Revisión por Pares</b> <ul style="list-style-type: none"> <li>El candidato debe ser el primer autor</li> </ul>	20
<b>Conferencia Revisada por Pares</b> <ul style="list-style-type: none"> <li>Aceptable sólo si se presenta en un encuentro importante y/o es aprobada a por COPE (Council on Optometric Practitioner Education-Consejo de Educación de Optometristas)</li> <li>La conferencia debe ser 1 hora de crédito estándar o mas.</li> <li>Por favor remita copia PDF de las diapositivas de la conferencia y envíe COPE ID si corresponde</li> <li>El principal tópico de la conferencia deberá ser lentes esclerales. Puede enviar conferencias dadas en actividades nacionales e internacionales sobre lentes esclerales para su consideración. El comité las evaluará y decidirá si son aptas para puntuación</li> </ul>	20
<b>Poster o Resumen Revisado por Pares</b> <ul style="list-style-type: none"> <li>El candidato debe ser el primer autor</li> </ul>	10
<b>Artículo No Revisado por Pares</b> <ul style="list-style-type: none"> <li>Ejemplos incluyen artículos en publicaciones revisadas por editor, tales como Contact Lens Spectrum, Review of Cornea &amp; Contact Lenses, o Review of Optometry</li> <li>Será revisado por el Comité de Membresía para aprobación</li> </ul>	10

## Pautas para reporte de caso estándar

Debería incluir lo siguiente:

- Portada
- Introducción
- Reporte de la primera visita y las visitas de seguimiento
- Examen de los Lentes de Contacto, evaluación de la adaptación y cualquier solución de problemas
- Al menos 3 meses de uso
- Topografías, fotos y cualquier prueba adicional
- Referencias de cualquier otro médico
- Diagnóstico diferencial
- Discusión
- Conclusión
- Referencias

Para ver un reporte completo y para más detalles, visite:

[sclerallens.org/become-fellow](http://sclerallens.org/become-fellow)

